LES GESTES À FAIRE

Pour chaque déchet, une solution existe.
Le déchet est une ressource. Valorisons cette ressource, offrons une seconde vie à nos déchets.

1. Je trie mes déchets chez moi ou au bureau...
2. Je prévois une poubelle de poche, quand je me promène. Pour jeter mes déchets, j'attends d'être chez moi.
3. Je mets le carbag dans ma voiture.
4. J'évite les sacs plastiques et j'emploie un sac réutilisable.
5. J'utilise les bulles à verres, je ne dépose pas au pied de celles-ci, je préviens le service en charge, si elles sont pleines.
6. Je bâche ma remorque en allant au recyparc.
7. Je réagis en voyant un comportement inadéquat occasionnant un déchet sauvage.
8. Je préviens les services communaux, si un site est fortement sali.
9. Je participe aux balades de ramassage organisé par ma commune.

CONDROZ PROPRE est une campagne du Pays des Condruses

En collaboration avec les communes de :
Anthisnes, Clavier, Nandrin, Marchin, Modave, Ouffet et Tinlot.

Avec la collaboration de Intradel

Avec le soutien du Fonds Européen Agricole pour le développement rural (Feader) : l'Europe investit dans les zones rurales.

Wallonie

TP2994

Création : www.synthese.be

Editeur responsable : Eric Lomba-Président.

CONDROZ PROPRE

J'AGIS !

Des solutions existent !

LES GESTES À NE PAS FAIRE

Nous sommes tous concernés ! Qui n'a pas vu faire ou fait lui-même ce geste ?

DÉCHETS SAUVAGES DANS NOS CAMPAGNES

La balade des déchets serait-elle une vraie *balade touristique* ? Parcourons ainsi nos campagnes à la découverte de plastiques, cannettes, papiers et autres ressources valorisables.

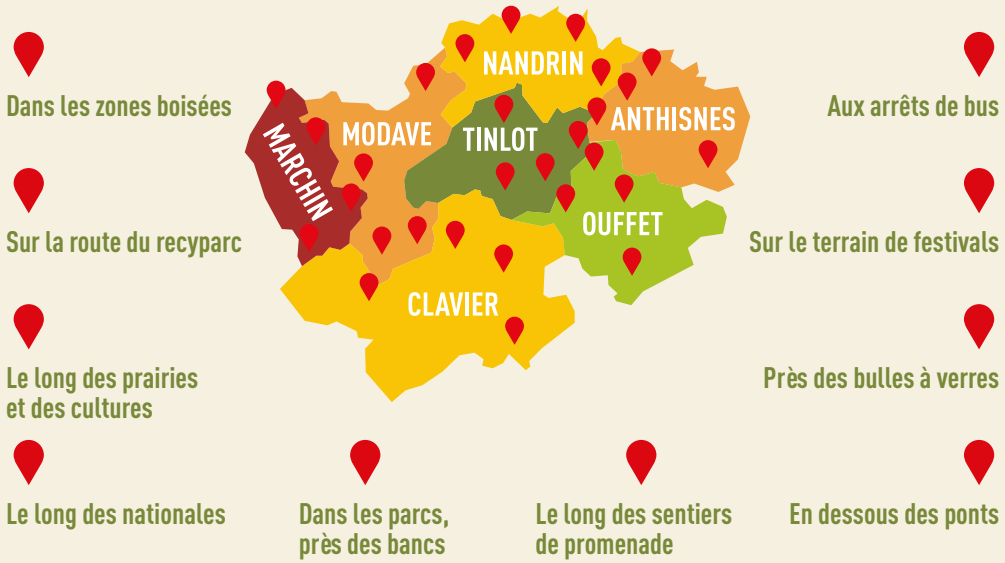

CONNAÎTRE POUR AGIR

Rappelons-nous que la plupart de ces déchets que nous abandonnons vivront plus longtemps que nous. Quels sont les impacts de nos actions ?
Certains de nos déchets resteront sur le continent, d'autres iront jusqu'à l'océan pour se retrouver malheureusement dans la chaîne alimentaire.
Par exemple : le 7ème continent de plastique, au milieu du Pacifique. En 1997, fut découvert dans le nord-est de l'océan Pacifique, une gigantesque plaque de déchets plastiques de 3,5 millions de km², ce qui représente un danger pour les oiseaux marins et la faune sous-marine.
Plus près de chez nous, c'est par exemple le bétail et d'autres animaux qui peuvent être blessés ou victimes d'une occlusion intestinale par ingestion de matières plastiques, métalliques et autres.

DURÉE DE VIE DES DÉCHETS